Wajari Velásquez Fernández

SEO | Wajari.com/

Algunas estadísticas:

93 % de compras online empieza con una búsqueda en buscadores

81 % de los consumidores investigará productos online antes de tomar una decisión importante de compra (hipotecas, seguros, coches, etc)

Fuente: http://bada.ms/dmchannels

Algunas estadísticas:

56,1 % población mundial
tiene acceso a **Internet**

En **1 minuto** se producen cada día: **4.497.420**
búsquedas en Google

Fuente: Domo. Data never sleep 7.0

¿Qué es SEO?

La **optimización en motores de búsqueda** es una función técnica del **marketing**, que se basa en la creación de contenido y el desarrollo (mejora) tecnológica (de una página web)

The Art of SEO, 2015 (3º Ed.)

¿En qué consiste un buscador?

Crawler

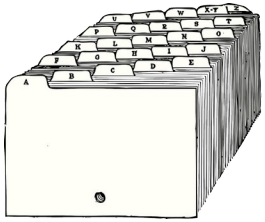

Indexación /
Base de datos

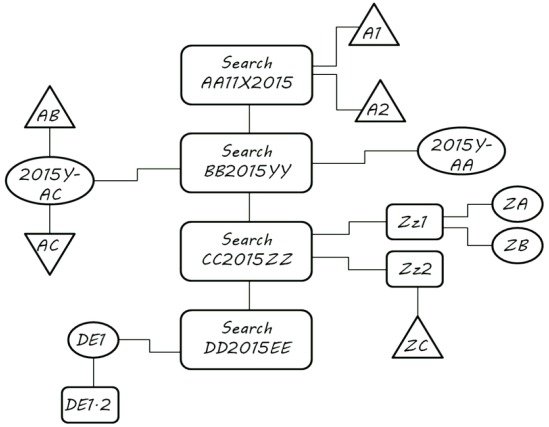

Algoritmo

¿Cómo funciona un buscador?

Spider (crawler o arañas) buscan información a través de algoritmos matemáticos de las webs y sus enlaces

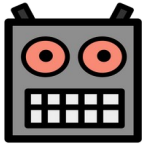

Analiza el código fuente (HTML)

Almacena información en bases de datos

Proporciona resultados al usuario por su algoritmo de relevancia

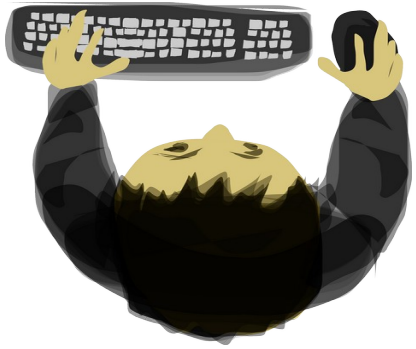

Indexación = Buscador encuentra y guarda información en su base de datos

SERP (SEO / SEM)

Fuente: Yoast, 2018

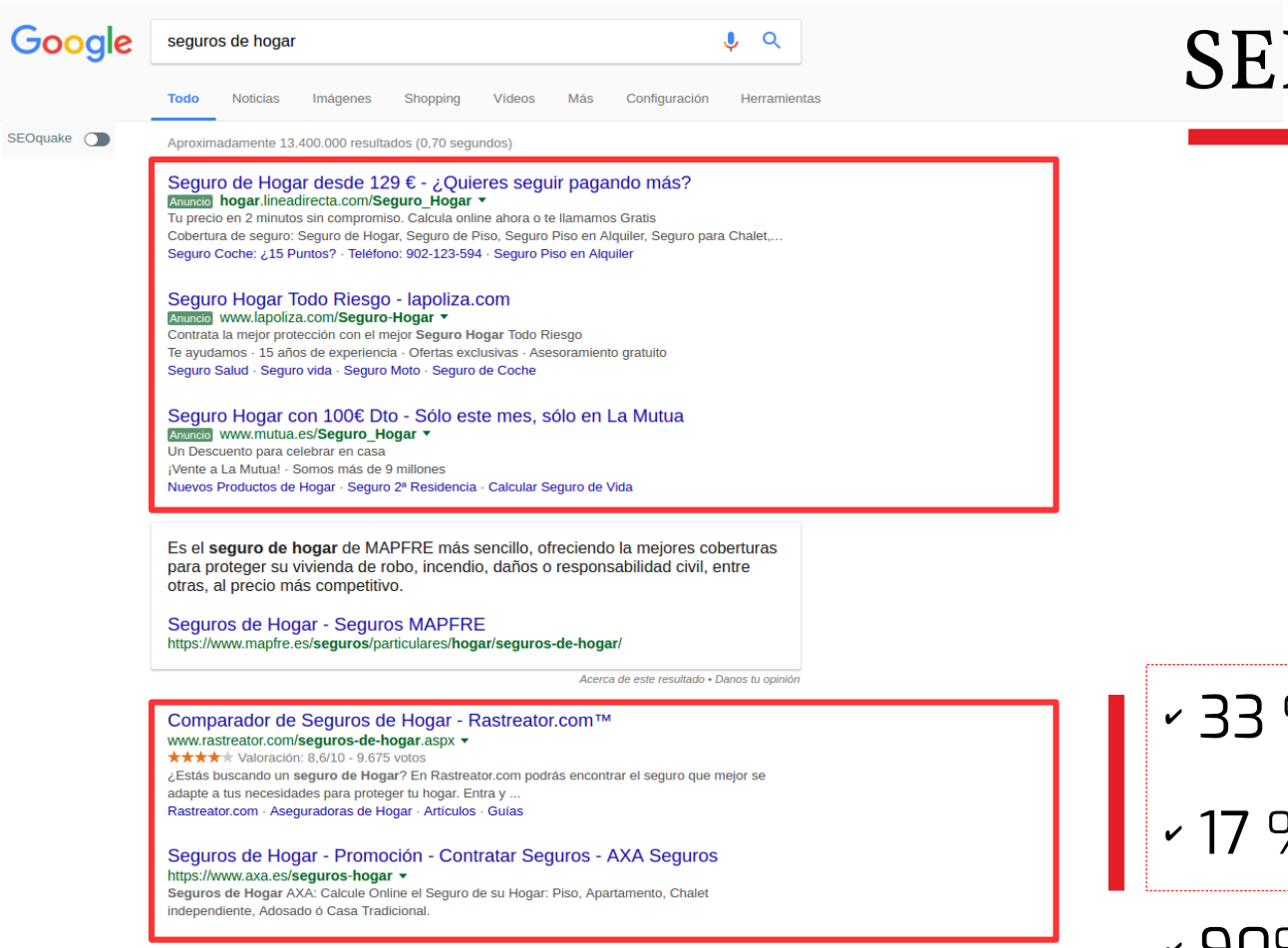

- ✓ 33 % > posición uno
- ✓ 17 % > posición dos

50%

- ✓ 90% > 1º página

¿Por qué estar en las primeras posiciones?

… “si hay varias formas de lograr el mismo objetivo, el individuo gravitara finalmente hacia la pauta de acción menos exigente (…) la pereza está profundamente arraigada en nuestra naturaleza” (Kahneman, 2012: 54)

Google

seguros de coches

Todo | Imágenes | Noticias | Maps | Vídeos | Más | Configuración | Herramientas

SEOquake

Aproximadamente 91.300.000 resultados (0,44 segundos)

Seguro Coche | Mutua Madrileña
Anuncio www.mutua.es/
Valoración de mutua.es: 4,4 ★★★★
¿Te han subido el precio del **seguro de coche**? Ven a Mutua y lo Bajamos. Mejor Precio Asegurado.

Calcula Aquí tu Precio
Todas las Coberturas que necesitas
para tu Coche ¡Calcula el Precio!

Terceros Plus
Protégete ante robos e incendios
Disfruta de todas las ventajas

Calcular 30 Seguros de Coche | Comparador Seguros Acierto.com
Anuncio www.acierto.com/
Valoración de acierto.com: 4,7 ★★★★
Precios de 30 **Seguros** en 3 minutos ¡Ahorra hasta 500€ al año en tu **Seguro**! Mejor Precio Garantizado! Inmediato: Aprox 3 min. Comparativa Personalizada. Gratis y Sin Compromiso. Cobertura de **seguro**: **Seguros de Coche**, Hogar, Moto, **Seguros** Médicos.

Calcula tu Seguro en 3 minutos | Seguro de Coche Reale
Anuncio www.reale.es/
Descubre todo lo que puedes Ahorrar en tu **Seguro de Coche** con **Seguros** Reale.
Todo Riesgo · Gratis Connected Life

Línea Directa: al Mejor Precio | Garantizado. Seguro de Coche.
Anuncio coches.lineadirecta.com/_Seguro_Coche/_Mejor_Precio
Paga Menos Ya. ¿A qué esperas? Calcula tu Precio en 2 minutos. Sin Compromiso. Presupuesto en 2 minutos. 2 Millones de Pólizas. Tu precio, sin compromiso. 92% Clientes Satisfechos. Pago con Tarjeta. Área de Clientes Online. Cobertura de **seguro**: **Seguro** a Todo Riesgo, Terceros Ampliado.

Rastreator.com® - Comparador de Seguros de Coche
https://www.rastreator.com/seguros-de-coche.aspx
★★★★ Valoración: 8,6/10 - 14.996 votos
Buscas **seguro de Coche**? Si comparas seguros puedes ahorrar tiempo y dinero. ¡Compruébalo! ¡Entra y compara **Seguros de Coche** con Rastreator.com!
Find backlinks · URL profile

¿70-30?

SEO | Wajari.com/

Desktop Organic vs. Paid CTR, Google US

(Nov. 2015 – Feb. 2018)

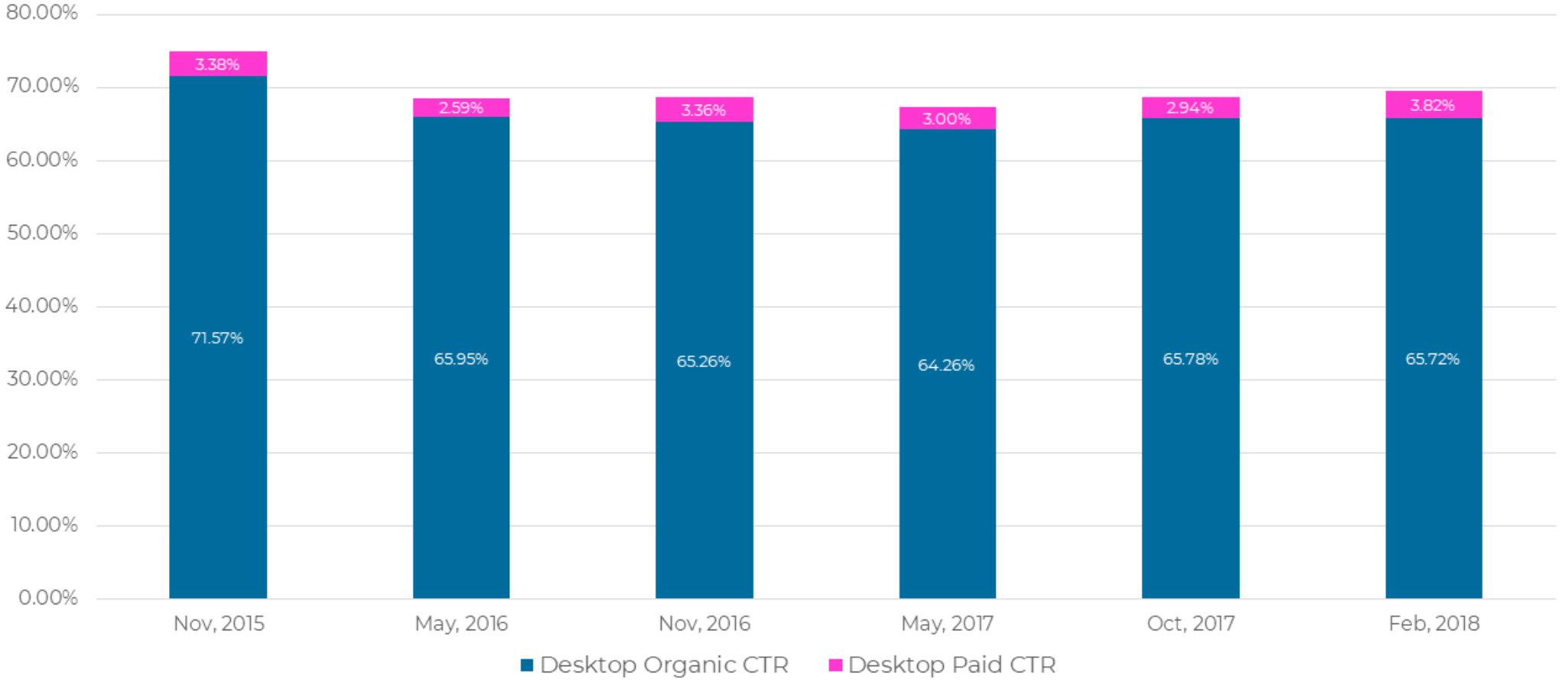

Data via jumpshot

Compiled by Rand Fishkin SparkToro

¿Misión de Google?

"Organizar la información del mundo y hacerla universalmente pertinente y accesible"

Regla máxima de Google

“No le hagas perder tiempo, ni dinero…
¡Ahórrale trabajo!“

Fernando Tellado, AyudaWP.com

Google

Crawl Stats

Googlebot activity in the last 90 days

Pages crawled per day

Kilobytes downloaded per day

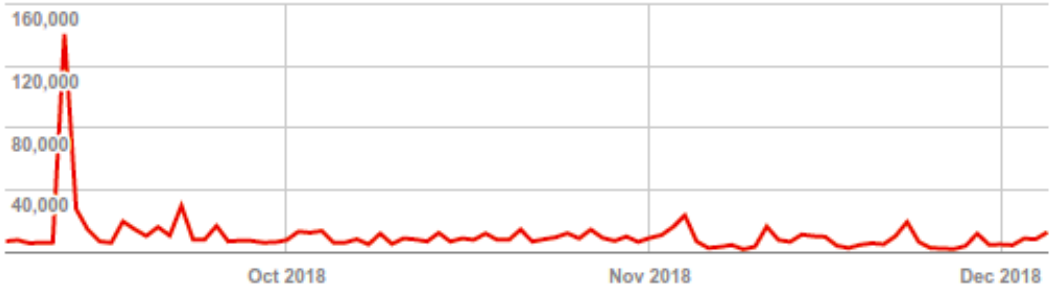

Time spent downloading a page (in milliseconds)

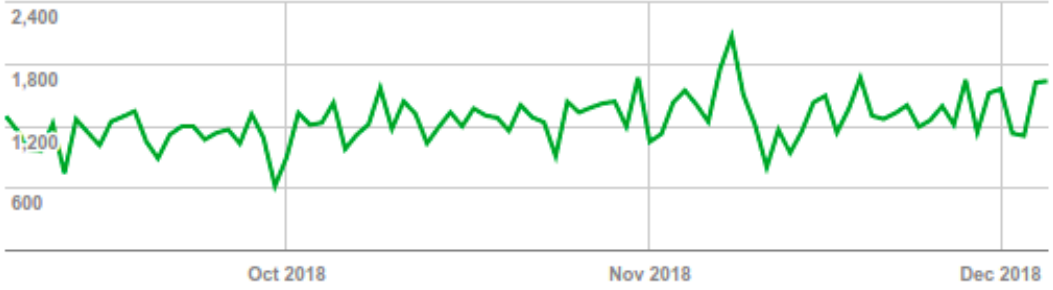

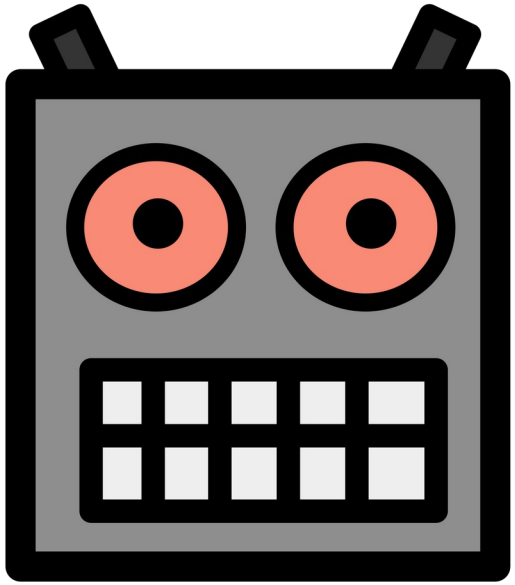

¿Qué es optimización de rastreo?

Asegurarnos que Googlebot no pierda ni tiempo, ni dinero rastreando URLs innecesarias en nuestras webs

Una pieza de contenido (intención de búsqueda) = una URL

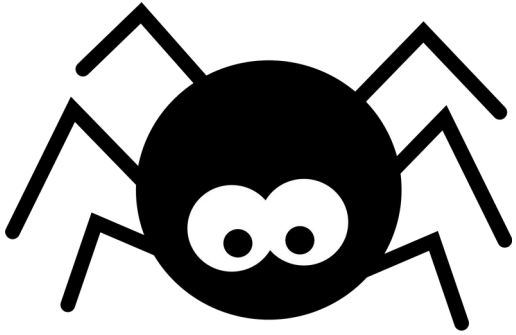

Googlebot es rápido,

Pero no muy inteligente

Rastreo rápido – barato - eficaz

E11. Meta robots

«Los meta robots permite controlar la forma en que se debe indexar una página y la forma de mostrarla a los usuarios en la página de resultados de búsqueda.»

Fernando Maciá

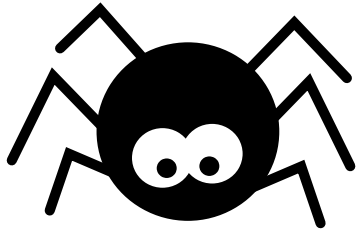

```
<meta name="robots" content="noindex, follow"/>
```

E6. Meta datos

<meta name="robots" content="noindex, follow"/>

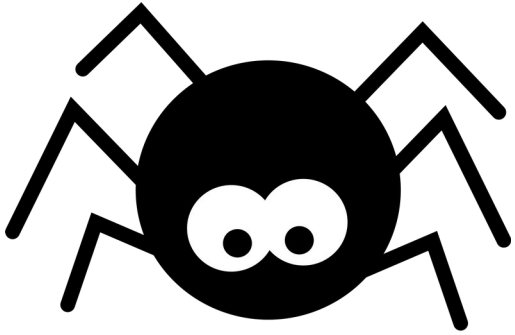

Rastreo

Pasa autoridad de link

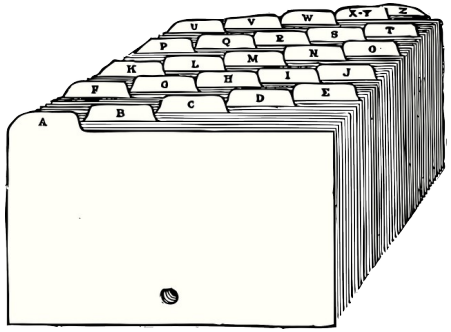

No indexa

<meta name="robots" content="index, nofollow"/>

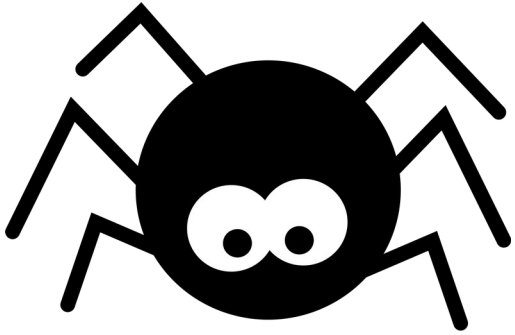

Rastreo

No pasa
autoridad de link

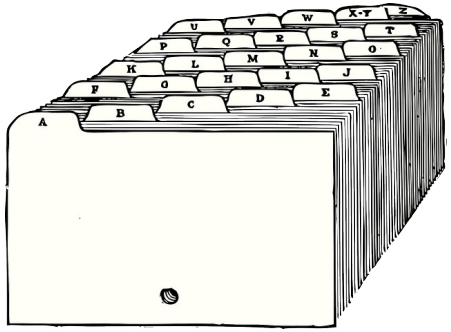

Indexa

<meta name="robots" content="noindex, nofollow"/>

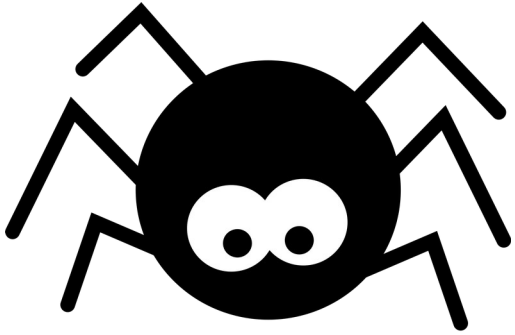

Rastreo

NO pasa
autoridad de link

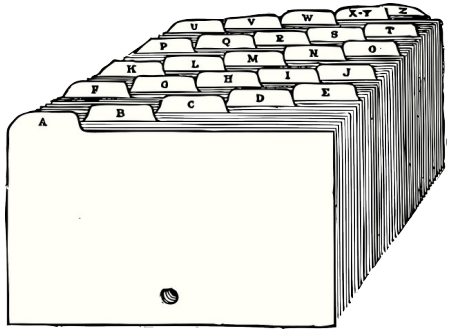

No indexa

Limpieza y simplificación

Estrategia de **indexación**

Estrategia de **indexación**

Hacernos las **preguntas** adecuadas:

- ¿Queremos esta página en el índice? ¿Por qué?
- ¿Contesta una intención de búsqueda? ¿Cuál es?
- ¿Es similar a otro contenido?
- ¿Puede generar canibalización?

¿Cómo aplicamos la estrategia?

Optimización on page

“Asegurarnos que Google entienda de qué va cada página de nuestra web, permitiendo que tu web sea clasificada de forma positiva para búsquedas relevantes a tu contenido”

Barry Adams

Plugins SEO

ALL IN
SEO
PACK

RankMath

WordLift

JETPACK

yoast SEO for everyone

Plugins SEO (muy *grosso* modo)

- Te facilitan el proceso de **indexación** bloqueando con meta robots (no index, follow) los contenidos que no son relevantes (permitiendo que el zumo de links se mantenga)
- Te facilitan eliminar contenido duplicado
- Te ayudan con enlazados (links)
- Te facilitan gestión del **robots.txt** y **sitemap.xml**
- Te permiten introducir meta títulos y descripciones
- Te orientan con la redacción y el uso de los encabezados

Plugins SEO (muy *grosso* modo)

- Te insertan las metaetiquetas de **open graph** – Redes sociales – objetos gráficos enriquecidos
- Te permite definir distintos tipos de **meta robots** en función del contenido: <nofollow, follow / index, noindex>
- Te sirven de bandera identitaria en congresos y eventos
- Te regalan pegatinas en WordCamps
- Patrocinan y apoyan el open source

Plugins SEO (los + relevantes)

yoast SEO for everyone

RankMath

Plugins SEO (mantenimiento, WPO…)

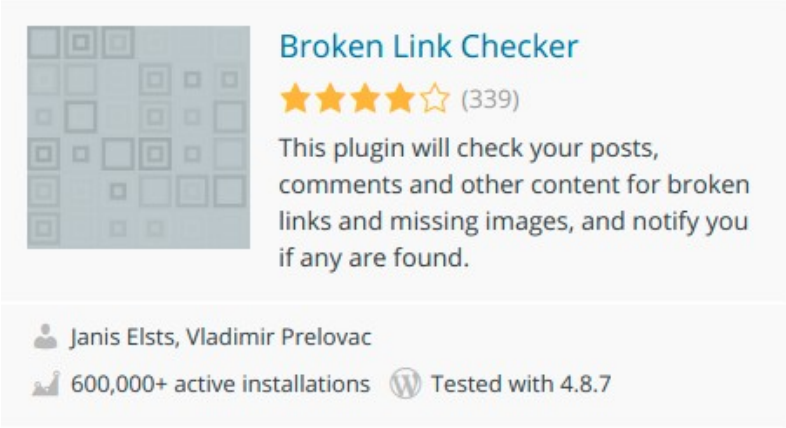

Plugins SEO (complementos - mantenimiento)

Plugins SEO (complementos - mantenimiento)

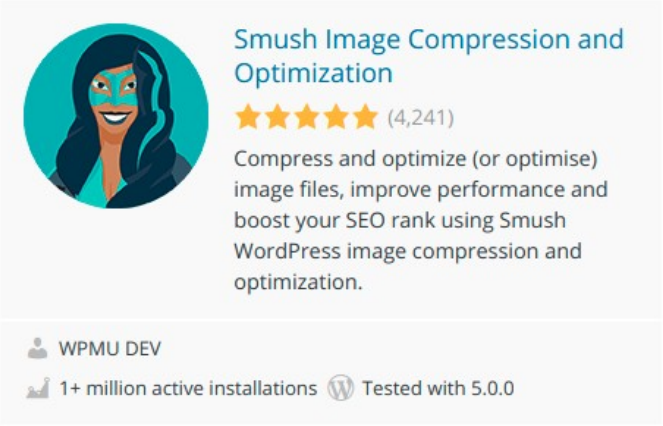

Plugins SEO (complementos - mantenimiento)

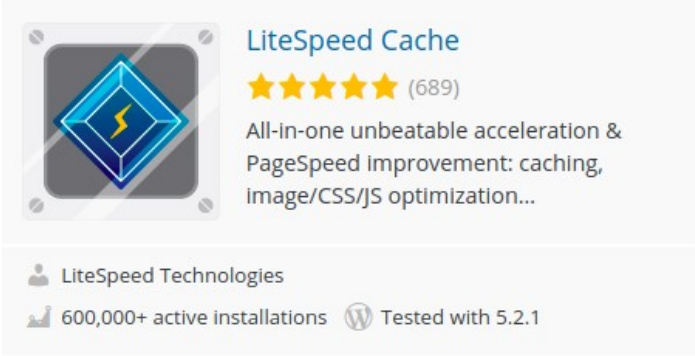

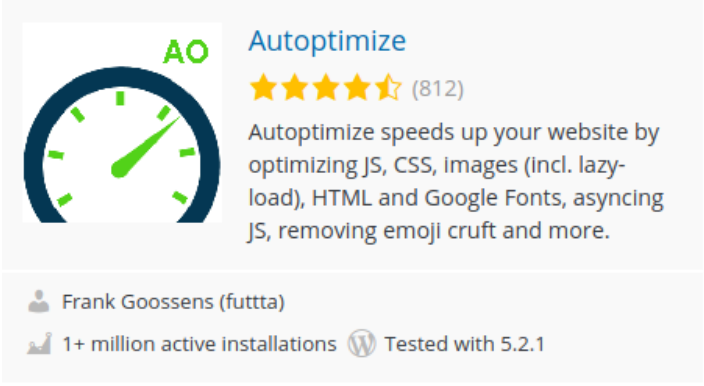

Practica y mucho…

Humildad, picar piedra y trabajo duro:

NO hay fórmulas mágicas

Piensa SIEMPRE en tu usuario y lo que busca

Google irá donde vayan las personas

“Si quieres ser un buen SEO, usa Google, examina sus resultados, analiza cómo muestra los datos. No te enfoques solo en herramientas, abre los ojos y examina por ti mismo las páginas de resultados (SERP)”

Si quieres profundizar…

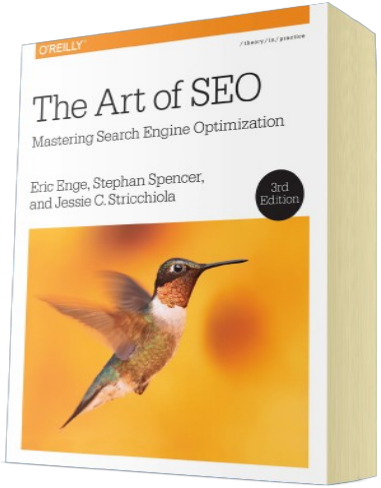

- Google blog Webmaster Central Blog
- Moz Blog y su Beginner's Guide to SEO
- SEO by the SEA
- Search Engine Journal y Search Engine Land
- Libro: "The Art of SEO" Eric Enge, Stephan Spencer and Jessie C. Stricchiola
- Blog de Yoast
- SEO tutorial Hobo

Spanish please… (libros)

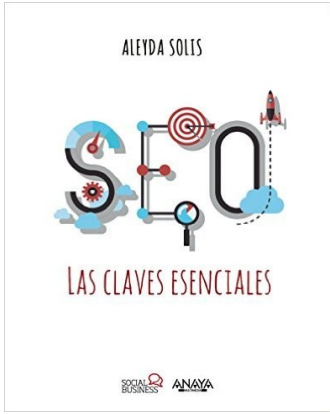

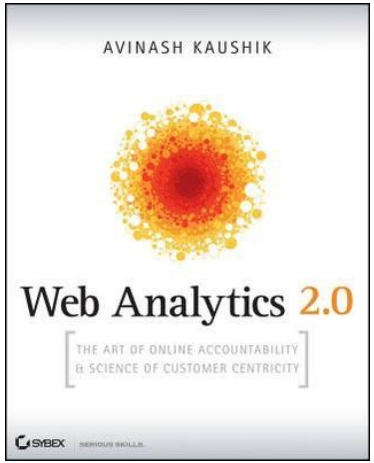

- Guia principiantes de Google
- Libro de analítica digital 2.0 de **Avinash Kaushik**

Spanish please (blogs)

- El blog de Iñaki Huerta
- El blog de Liño Uruñuela
- El blog de MJ Cachón
- El blog de Luis Villanueva
- El blog de César Aparicio: Craneo Previlegiado
- El podcast de Guillermo Gascón: Hola SEO.
- El blog de Juan González Villa: USEO.
- El Blog de Dean Romero: Blogger3cero

Wajari Velásquez Fernández

SEO | Wajari.com/